

PLANTA BAIXA

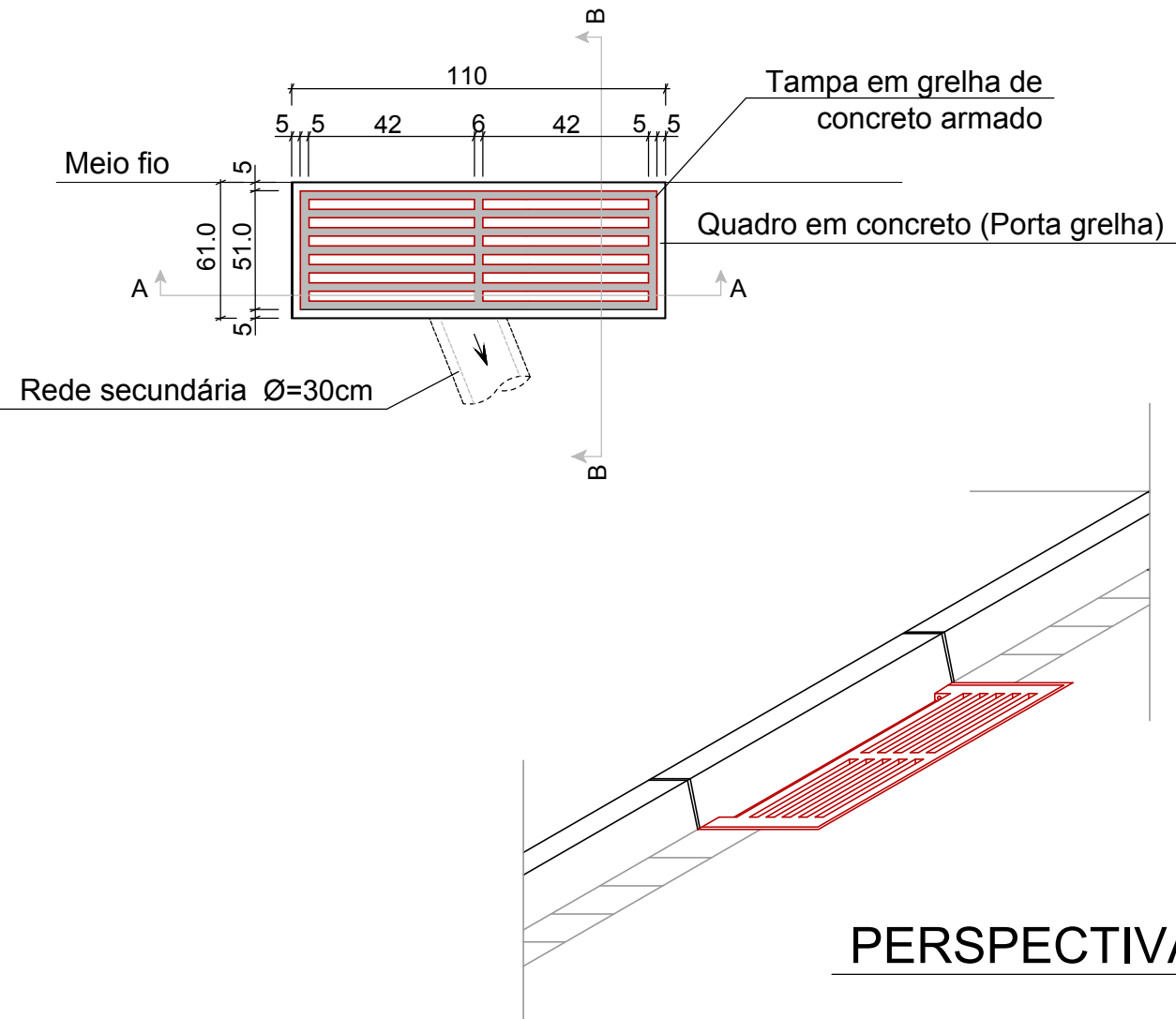

CORTE AA

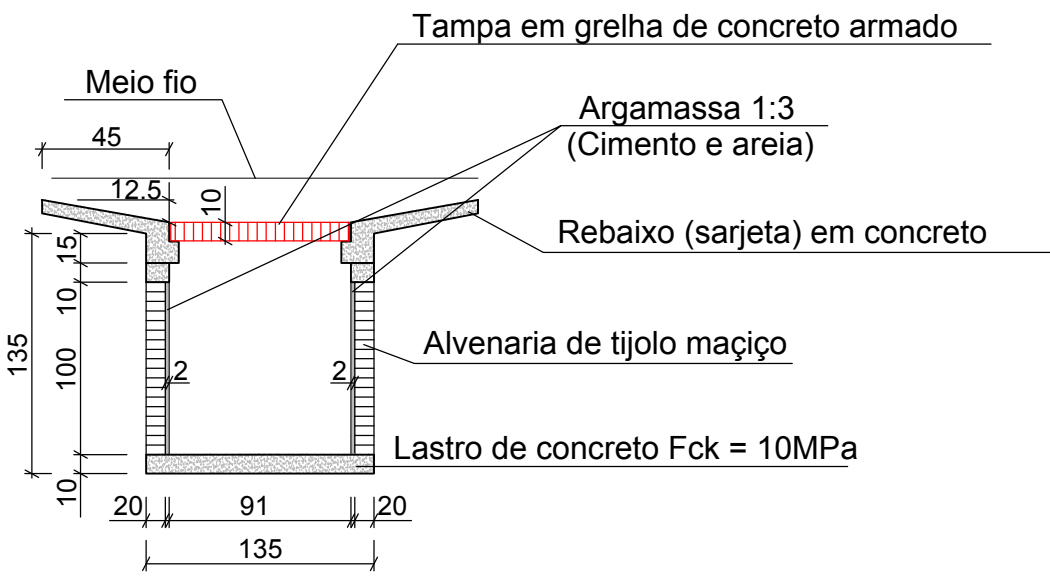

CORTE BB

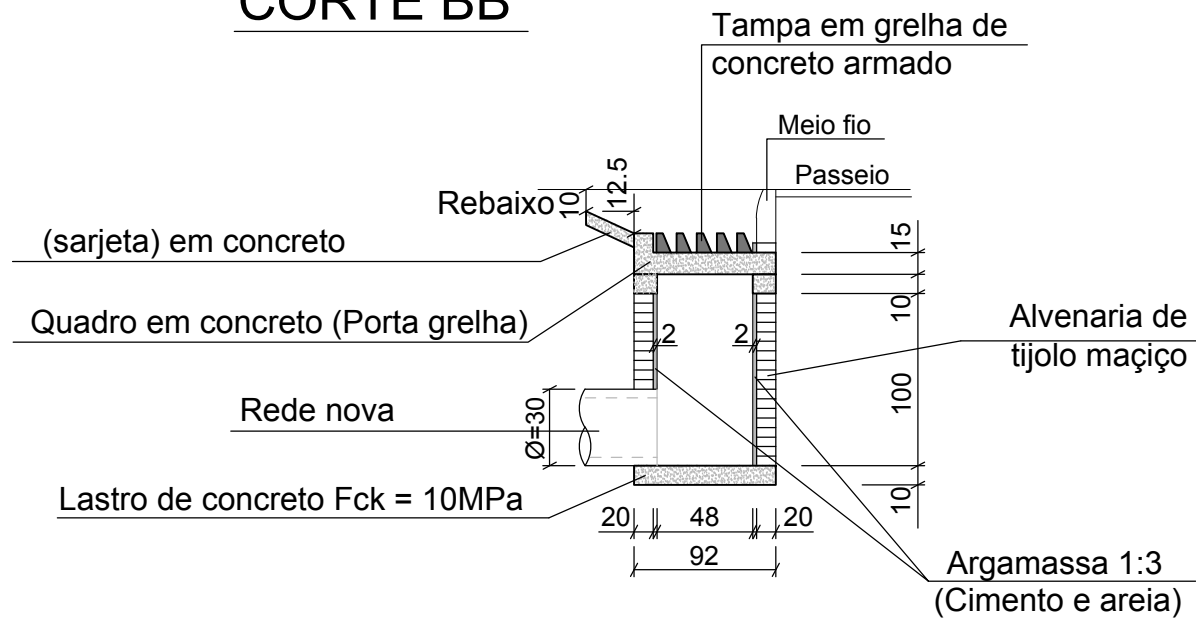

CORTE AA

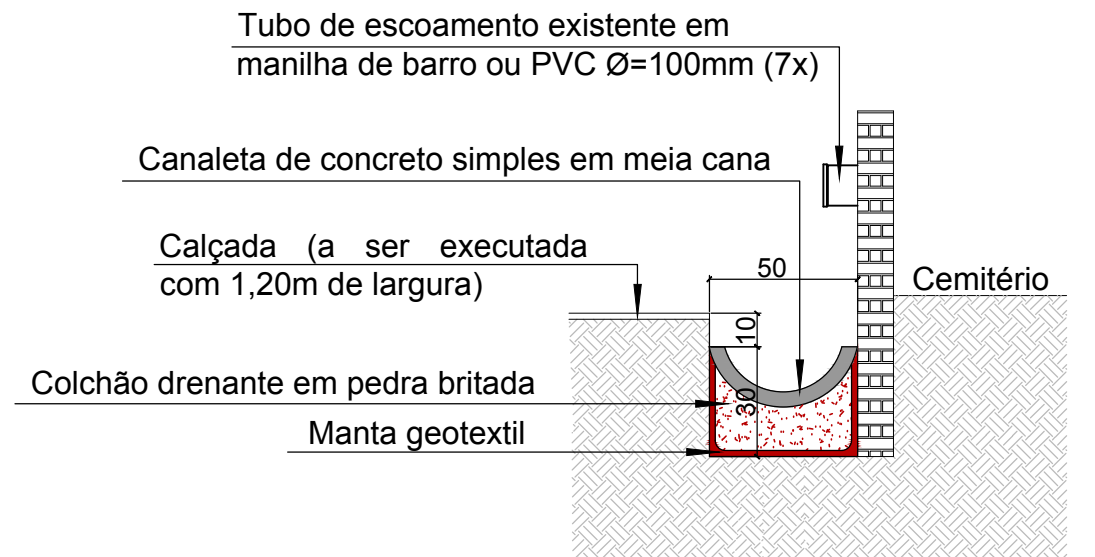

Detalhamento 07 - Canaleta Sem Escala

CORTE AA

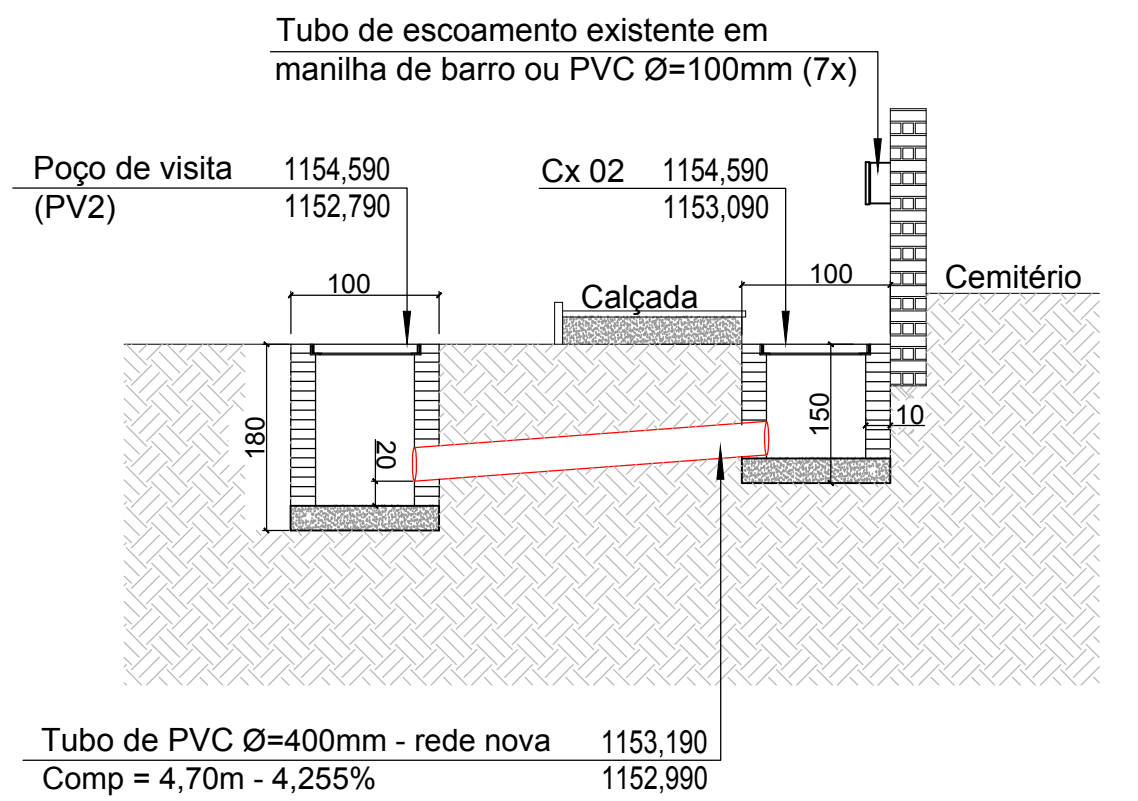

CORTE BB

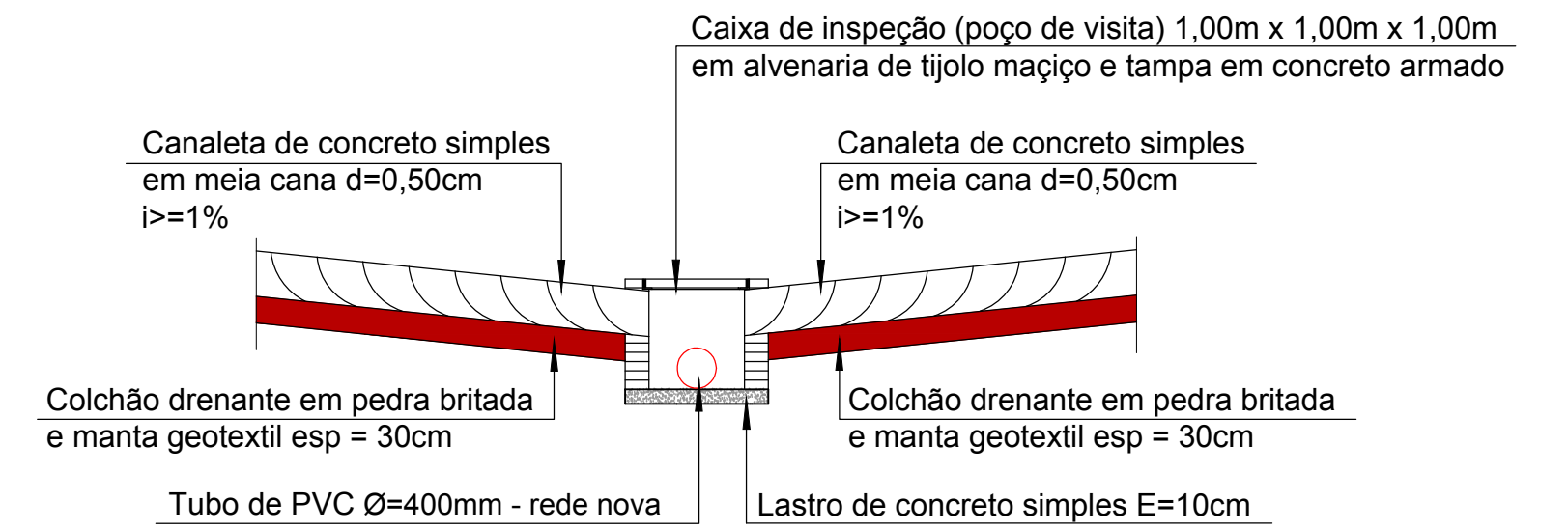

Detalhamento 08 - Ligação Cx 02 ao poço de visita PV 02 Sem Escala

PERFIL LONGITUDINAL – TRECHO DE CAPTAÇÃO ÁGUA DO CEMITÉRIO – CANALETA

Escala : Hor.: 1:500
Ver.: 1:100

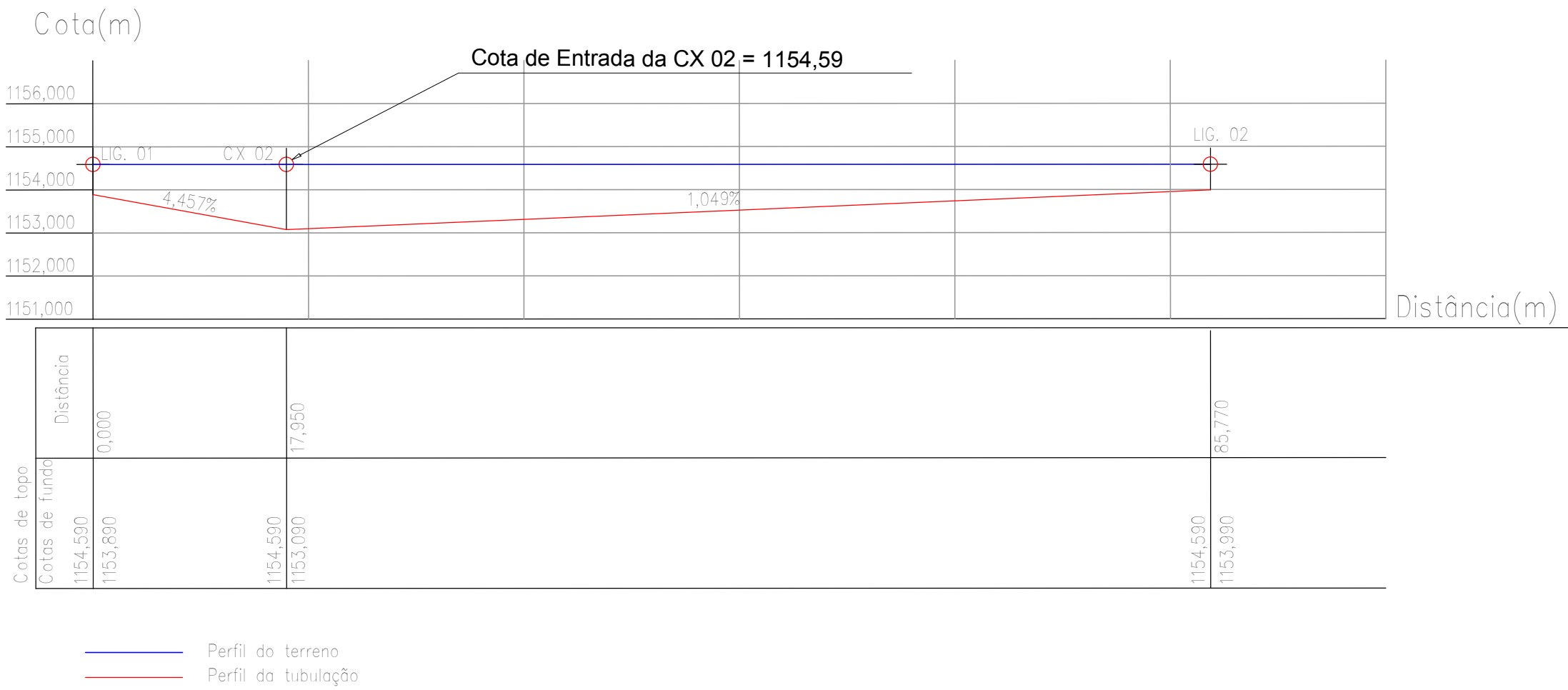

CORTE AA

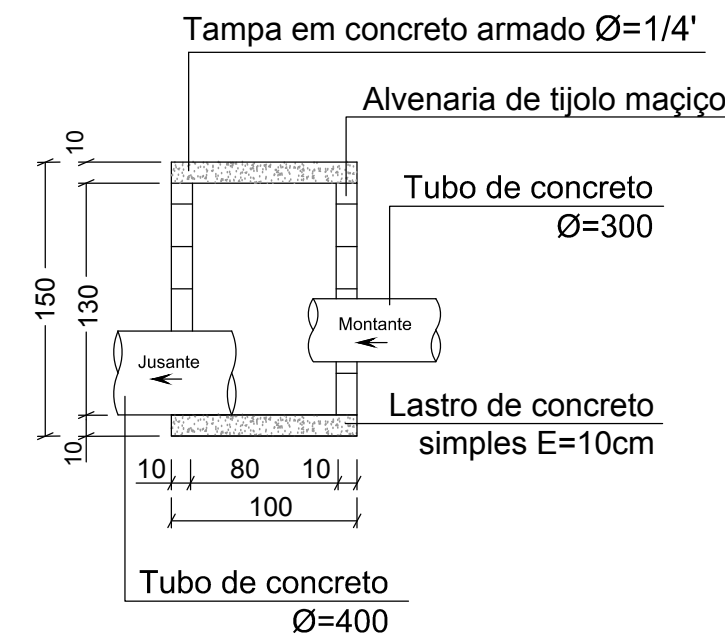

VISTA FRONTAL - TAMPA

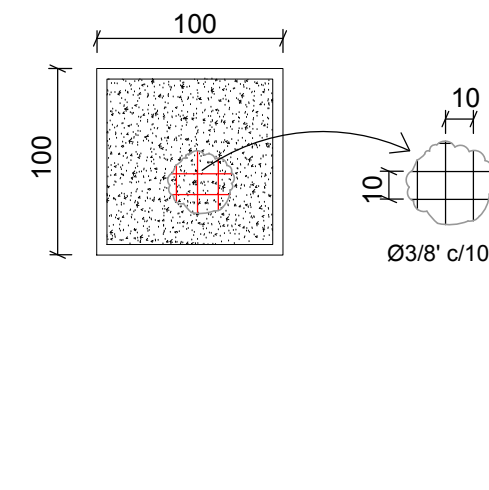

Detalhamento 05 - Poço de visita e Cx de inspeção Sem Escala

PERFIL LONGITUDINAL – TRECHO DE REDE 01

Escala : Hor.: 1:500
Ver.: 1:100

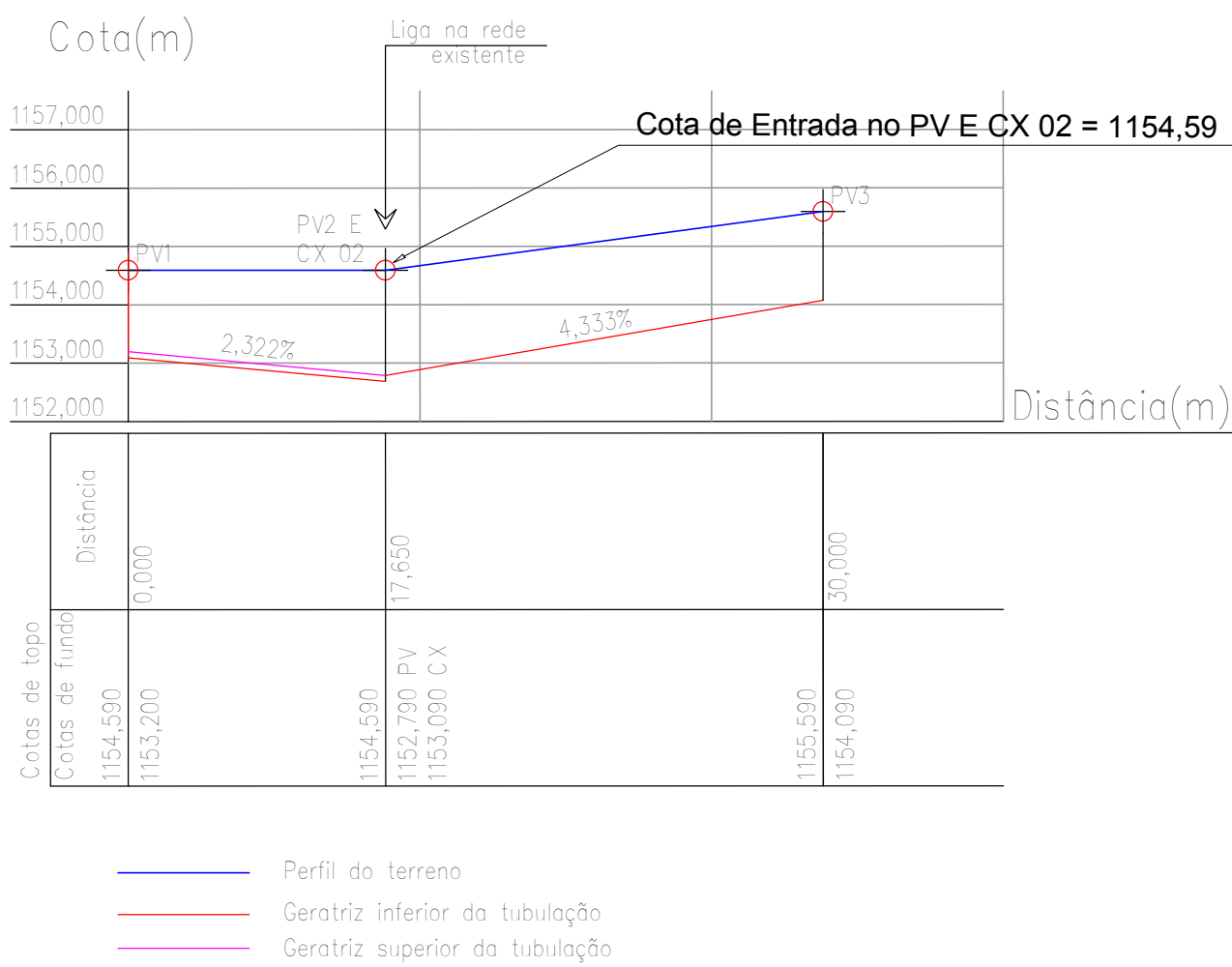

PERFIL LONGITUDINAL – TRECHO DE REDE 02

Escala : Hor.: 1:500
Ver.: 1:100

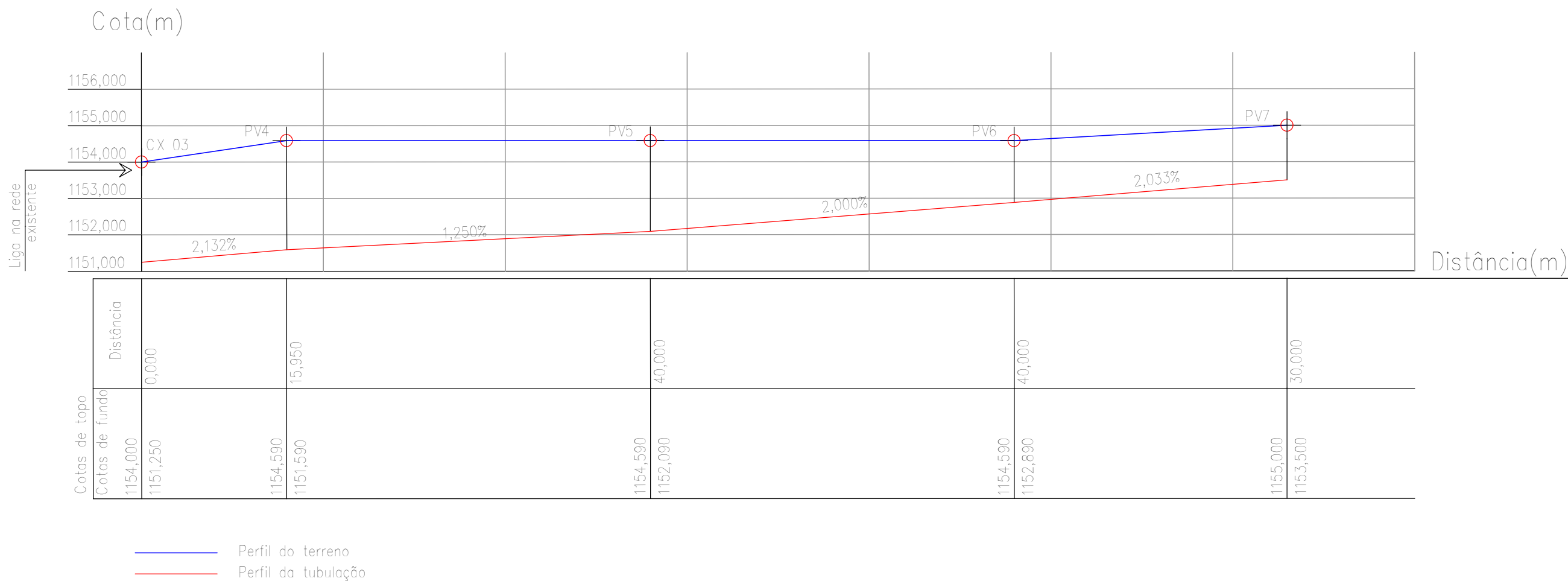

ART – CREA–MG N° 14201800000004698465

Aprovações e Registros.		
Responsável Técnico:		
De Paula ENGENHARIA CNPJ: 19.442.968/0001-04 Rua Silvestre de Araújo Porto, 320 Bairro Marumbi - Juiz de Fora/MG Telefone: (32) 3281-1106 (32) 9 8490-4353 E-mail: pr_eng@hotmail.com		
Eng° Civil Priscilla C. de Paula Neto – CREA–MG 142702/D		
MUNICÍPIO DE BOCAINA DE MINAS		
Prefeito Municipal:	CNPJ:	Fone :
Wanderson Abraão Benficio	18.194.076/0001-60	(32) 3348-1102
CONTRATO CONVÊNIO: N°845190/2017		
Título : CALÇAMENTO EM BLOQUETE DE RUAS		
Tipo : Calçamento em bloquete sextavado de vias urbanas do Município		Área : 2.968,70 m2
Endereço da obra : Rua Joaquim Maciel – Bairro Santo Reis – Bocaina de Minas/ MG		Escala : Indicada Data base Sinapi : Mar/2018
Conteúdo: Detalhamentos para drenagem e perfil longitudinal		Revisão N° 03 Data : 06/09/2018